

CONSILIUL LOCAL AL MUNICIPIULUI DOROHOI

A. I. CUZA 41
715200 - DOROHOI
BOTOȘANI - ROMÂNIA
www.primariadorohoi.ro

Fax: +40(231)611310
Tel.: +40(231)610133
e-mail: primariadorohoi@primariadorohoi.ro



HOTĂRÂRE

cu privire la aprobarea începând cu 01.01.2018 a organigramei, a statului de funcții, a salariilor de baza și a Regulamentului de organizare și funcționare pentru Direcția de Asistență Socială din subordinea Consiliului Local al Municipiului Dorohoi

Consiliul Local al Municipiului Dorohoi, Județul Botoșani, întrunit în ședință extraordinară în ziua de 31.01.2018,

luând în discuție raportul de specialitate nr. 436/R1/19.01.2018 prin care se solicită adoptarea unei hotărâri a Consiliului Local cu privire la aprobarea, începând cu data de 01.08.2018, a organigramei, a statului de funcții, a salariilor de baza și a Regulamentului de organizare și funcționare al Direcției de Asistență Socială, din subordinea Consiliului Local al Municipiului Dorohoi,

având în vedere prevederile:

- prevederile art. 36(2) lit.a), art. 63 alin. (5) lit. a, din Legea nr. 215/2001 privind administrația publică locală republicată;
- prevederile Legii 292/2011- legea asistentei sociale;
- prevederile Legii nr.416/2001 privind venitul minim garantat cu modificările și completările ulterioare și prevederile din H.G. nr.50/2011 pentru aprobarea Normelor metodologice de aplicare a prevederilor Legii nr.416/2001 privind venitul minim garantat, cu modificările și completările ulterioare;
- prevederile Legii nr.272/2004 privind protecția și promovarea drepturilor copilului cu modificările și completările ulterioare;
- prevederile Legii nr.17/2000 privind asistența socială a persoanelor vârstnice republicată și actualizată;
- prevederile OUG 70/2011 privind măsurile de protecție socială în perioada sezonului rece, cu modificările și completările ulterioare;
- prevederile Legii nr.116/2002 privind prevenirea și combaterea marginalizării sociale;
- prevederile H.G.R. nr. 797/2017 pentru aprobarea Regulamentelor – cadru de organizare și funcționare ale serviciilor publice de asistență socială și a structurii orientative de personal;
- prevederile H.G.R. 867/2015 privind aprobarea nomenclatorului serviciilor sociale precum și al regulamentelor cadru de organizare și funcționare a serviciilor sociale;
- prevederile Ordonanței 68/2003 privind serviciile sociale, cu modificările și completările ulterioare;
- prevederile Legii 208/1997 - privind cantinele de ajutor social;
- prevederile H.G.R. 584/2016 pentru modificarea și completarea Normelor metodologice de aplicare a prevederilor Legii nr. 197/2012 privind asigurarea calității în domeniul serviciilor sociale, aprobate prin Hotărârea Guvernului nr. 118/2014, și a Hotărârii Guvernului nr.

- 867/2015 pentru aprobarea Nomenclatorului serviciilor sociale, precum și a regulamentelor-cadru de organizare și funcționare a serviciilor sociale;
- prevederile Legii 78 din 24 iunie 2014 (*actualizată*) privind reglementarea activității de voluntariat în România;
 - prevederile Ordinului nr. 968/2016 pentru aprobarea Normelor metodologice de aplicare a Legii nr. 151/2010 privind serviciile specializate integrate de sănătate, educație și sociale adresate persoanelor cu tulburări din spectrul autist și cu tulburări de sănătate mintală asociate;
 - prevederile H.G.626/2016 pentru modificarea și completarea Normelor metodologice de aplicare a prevederilor Legii nr. 248/2015 privind stimularea participării în învățământul preșcolar a copiilor provenind din familii defavorizate și a procedurii de acordare a tichetelor sociale pentru grădiniță, aprobate prin Hotărârea Guvernului nr. 15/2016;
 - Prevederile Ordinului 1985/2016 privind aprobarea metodologiei pentru evaluarea și intervenția integrată în vederea încadrării copiilor cu dizabilități în grad de handicap, a orientării școlare și profesionale a copiilor cu cerințe educaționale speciale, precum și în vederea abilitării și reabilitării copiilor cu dizabilități și/sau cerințe educaționale special;
 - Prevederile Legii nr.250/2016 privind aprobarea Ordonanței de urgență a Guvernului nr. 20/2016 pentru modificarea și completarea Ordonanței de urgență a Guvernului nr. 57/2015 privind salarizarea personalului plătit din fonduri publice în anul 2016, prorogarea unor termene, precum și unele măsuri fiscal-bugetare și pentru modificarea și completarea unor acte normative;
 - Legea 98/2016 privind achizițiile publice;
 - Prevederile OUG nr. 93/2016 pentru reglementarea unor măsuri de simplificare a acordării unor beneficii de asistență socială, precum și pentru stabilirea unor măsuri bugetare pentru acestea în anul 2016;
 - Legea nr. 66/2016 pentru modificarea și completarea Ordonanței de urgență a Guvernului nr. 111/2010 privind concediul și indemnizația lunară pentru creșterea copiilor;
 - Legea cadru nr.153 din 28 iunie 2017 privind salarizarea personalului plătit din fondurile publice,

motivată de avizul favorabil al comisiilor de specialitate ale Consiliului Local, în temeiul art. 36, alin. 2, lit. a), coroborat cu alin. 3, lit. b), art. 61, alin. 2 și art. 115, alin. 1, lit. b) din Legea 215/2001, republicată, privind administrația publică locală,

H o t ă r ă ș t e :

Art.1 – Se aprobă, începând cu data de 01.01.2018, Organigrama Direcției de Asistență Socială, din subordinea Consiliului Local al Municipiului Dorohoi, conform anexei nr. 1, care face parte integrantă din prezenta hotărâre.

Art.2 – Se aprobă, începând cu data de 01.01.2018, Statul de funcții al Direcției de Asistență Socială, din subordinea Consiliului Local al Municipiului Dorohoi, conform anexei nr. 2, care face parte integrantă din prezenta hotărâre.

Art. 3 – Se aproba, începând cu data de 01.01.2018, salariile de baza pentru personalul Direcției de Asistența Socială Dorohoi, conform anexei nr. 3, care face parte integrantă din prezenta hotărâre.

Art. 4 – Se aproba, incepand cu data de 01.01.2018, Regulamentul de organizare si functionare al Directiei de Asistenta Sociala Dorohoi, conform anexei nr. 4, care face parte integrantă din prezenta hotărâre.

Art. 5 – Primarul Municipiului Dorohoi, prin serviciile de specialitate, vor duce la îndeplinire prevederile prezentei hotărâri.

Art. 6 – Incepand cu data prezentei, H.C.L. 145/31.07.2017 isi inceteaza valabilitatea.

Art.7– Prezenta hotarare poate fi atacata potrivit prevederilor legii contenciosului administrativ, nr. 544/2004, cu modificarile si completarile ulterioare.

Art. 8 – Prezenta hotărâre se va comunica:

- Institutiei Prefectului Județului Botoșani;
- Primarului Municipiului Dorohoi;
- Direcției de Asistență Sociala Dorohoi;
- Serviciilor de specialitate din cadrul aparatului de specialitate al Primarului Municipiului Dorohoi;
- Mass-mediei locale.

Presedinte de sedinta,
Consilier,
Topalagă Lucjan Stelian

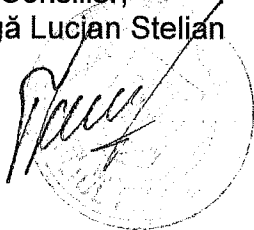

Contrasemneaza,
Secretar ,
jr. Ciprian Dohotariu



Nr. 20
Din 31.01.2018



**ORGANIGRAMA
DIRECTIEI DE ASISTENȚĂ SOCIALĂ (D.A.S.)
incepand cu 01.01.2018**

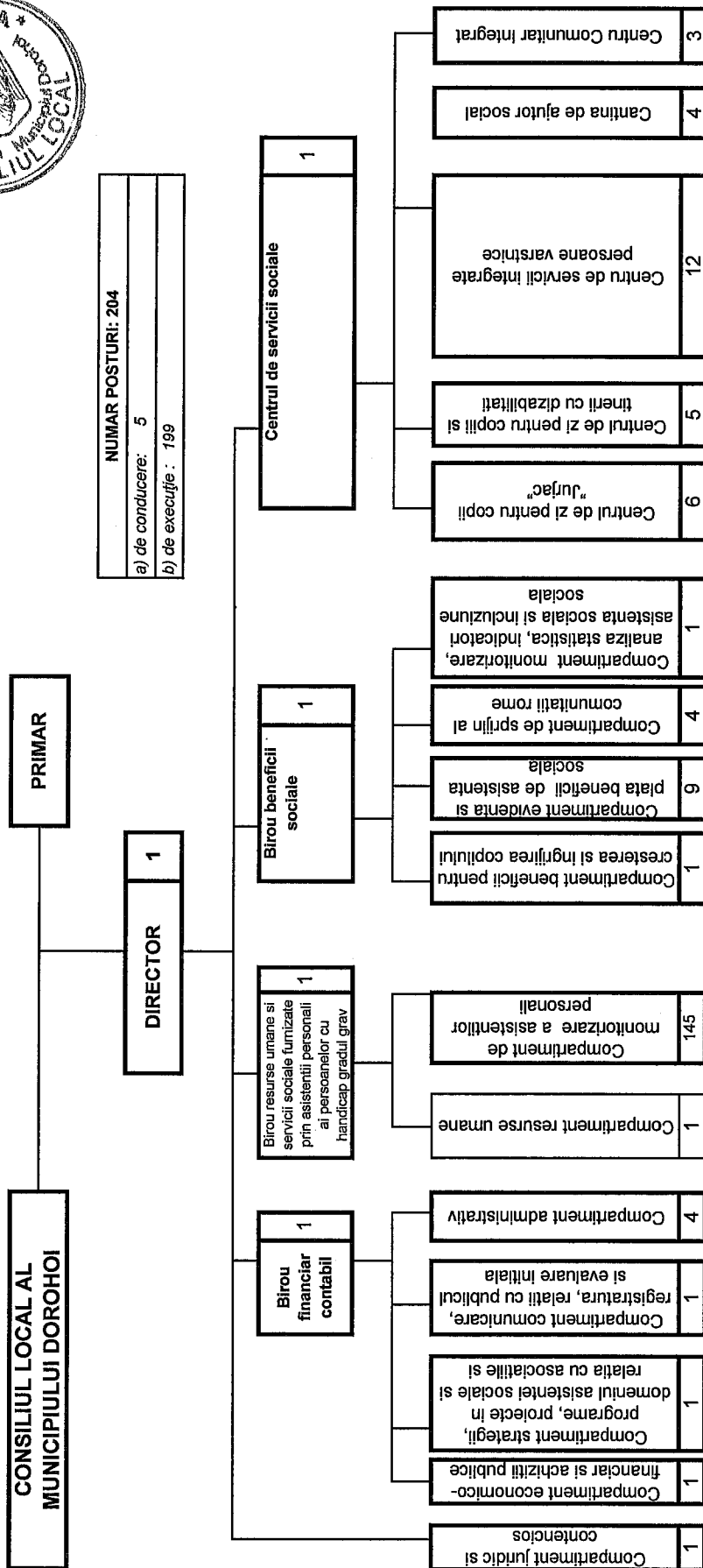

NUMAR POSTURI: 204

a) de conducere:	5
b) de executie:	199

INITIATOR,
PRIMAR,
ing.DORIN ALEXANDRESCU

VIZAT DE
SECRETAR
cons.jr. CIPRIAN DOHOTARIU



DIRECTOR,
ec. RADU DAN SURDU



STAT DE FUNCTII pentru DIRECTIA DE ASISTENȚĂ
SOCIALĂ, valabil de la 01.01.2018

Nr. crt.	STRUCTURA	FUNCTIE CONTRACTUALA		TREPȚĂ PROFESIONALĂ / GRAD	GRADATIE VECHIME	NIVEL STUDII	NUMELE, PRENUMELE VACANT TEMPORAR VACANT, dupa caz
		de conducere	de executie				
1		DIRECTOR		II	5	S	RADU DAN SURDU
	BIROU FINANCIAR-CONTABIL						
2		contabil sef		II	5	S	HOLEICIUC OANA EDITH
3	Compartiment economico-financiar si achizitii publice		consilier	II	1	S	CUJBA ANDREEA VALERICA
4	Compartiment strategii, programe, proiecte in domeniul asistentei sociale si relatia cu asociatiile si fundatiile		consilier	I		S	post vacant
5	Compartiment comunicare, registratura, relatii cu publicul si evaluare initiala		referent	IA	5	M	GAINA VIOLETA
6	Compartiment administrativ		sofer	II	3	M	POPESCU IOAN MARICEL
7			munc. calificat	II	3	M	SIMIAN IOLANDA
8			munc. calificat	III	5	M	TARHON DANUT
9			sofer	II	3	M	STAN ADRIAN
	BIROU RESURSE UMANE SI SERVICII SOCIALE FURNIZATE PRIN ASISTENTII PERSONALI AI PERSOANELOR CU HANDICAP GRAV						
10		sef birou / coordonator personal de specialitate					
11	Compartiment resurse umane		Consilier	II	4	S	BUTINCU NICULINA
12	Compartiment de monitorizare a asistentilor		consilier	IA		S	post vacant
13		asistent personal			0	M/G	ANDRIAN IONELA FLORENTINA

personali

14
15
16
17
18
19
20
21
22
23
24
25
26
27
28
29
30
31
32
33
34
3
36
37
38
39
40
41
42
43
44
45
46
47
48
49
50
51
52
53
54
55

asistent personal			0	M/G	ALUNGEI VIORICA
asistent personal			5	M/G	ADOCHITEI DIDINA
asistent personal			4	M/G	AGAVRILIOAIE IONELA GABRIELA
asistent personal			5	M/G	ALEXANDRU ELENA
asistent personal			0	M/G	BALAN RALUCA
asistent personal			5	M/G	BALAN MIMI
asistent personal			1	M/G	BINDIU IRINA TAMARA
asistent personal			2	M/G	BRINZEI MIHAELA IRINA
asistent personal			1	M/G	BRAHA MIHAELA
asistent personal			5	M/G	BULIGA AURICA
asistent personal			3	M/G	BURUJANA DANIELA
asistent personal			5	M/G	BUTNARIUC COSTANTIN
asistent personal			4	M/G	BAIETU LAURA
asistent personal			4	M/G	BINDIU CRISTINA
asistent personal			5	M/G	BRINZEI CARMEN
asistent personal			5	M/G	BULIGA NADIA
asistent personal			5	M/G	CHIRILA LUCIA
asistent personal			5	M/G	COZMA VICTOR
asistent personal			4	M/G	CHITOI ALINA IULIANA
asistent personal			5	M/G	CTMBRU AURICA
asistent personal			2	M/G	CIOBANU LAURA
asistent personal			2	M/G	COBZARU SPERANTA
asistent personal			0	M/G	CHITAC ELENA IRINA
asistent personal			5	M/G	CONDURACHE GHEORGHE
asistent personal			4	M/G	CHIRILA VIOREL
asistent personal			0	M/G	DERSCARIU LAURA-SINZIIANA
asistent personal			5	M/G	HAVIRNEANU CARMEN IOSEFINA
asistent personal			5	M/G	DRANCA COSTICA
asistent personal			5	M/G	DUMITRAS AUREL
asistent personal			5	M/G	FICIORU COSTICA
asistent personal			4	M/G	FULGA FLORENTINA
asistent personal			5	M/G	GIRADA VIOREL
asistent personal			4	M/G	GENOVU DORINA
asistent personal			4	M/G	GHITAU RODICA
asistent personal			3	M/G	GURZU CRISTINA MARIANA
asistent personal			3	M/G	GRUJA LILIANA CALINA
asistent personal			5	M/G	HANGAN NICOLETA
asistent personal			4	M/G	ILAS ELENA
asistent personal			0	M/G	ILIJUTA MARIA
asistent personal			2	M/G	ICHIM PETREA
asistent personal			0	M/G	LIVANU DANIELA
asistent personal			0	M/G	LUNCANU MIHAELA DANIELA



56
57
58
59
60
61
62
63
64
65
66
67
68
69
70
71
72
73
74
75
76
77
78
79
80
81
82
83
84
85
86
87
88
89
90
91
92
93
94
95
96
97

asistent personal			2	M/G	LOHAN GHEORGHIU DANIELA IONELA
asistent personal			5	M/G	LEPARDA RODICA
asistent personal			5	M/G	MATEI VIORICA
asistent personal			5	M/G	MINTARIU GHEORGHE
asistent personal			5	M/G	MAXIM LUCICA
asistent personal			5	M/G	MINCIUNA BRINDUSA
asistent personal			5	M/G	MUHA CONSTANTIN
asistent personal			5	M/G	NEAUNA DOINA
asistent personal			0	M/G	NEGRU LUMINITA
asistent personal				M/G	OLARIU SIMONA - suspendat CM
asistent personal			5	M/G	ONOFREI VIORICA
asistent personal			5	M/G	POJANA CRISTINA
asistent personal			3	M/G	PADURARIU PETRONELA - ALINA
asistent personal			0	M/G	PAVEL FELICIA
asistent personal			0	M/G	PULHAC BRINDUSA FELICIA
asistent personal			5	M/G	PRECIOB GHEORGHE
asistent personal			5	M/G	PADURARIU MIHAELA
asistent personal			4	M/G	POHACE ELENA
asistent personal			2	M/G	PLUGARIU MARLENA
asistent personal			0	M/G	RUSU LEON RADU
asistent personal			5	M/G	ROPOTA MARIUS
asistent personal			5	M/G	RUSU DORINA MIHAELA
asistent personal			0	M/G	SANDU VIORICA
asistent personal			2	M/G	SIMION BOGDAN VASILE
asistent personal			5	M/G	SLABU HARALAMBIE CORNEL
asistent personal			4	M/G	SURUGIU IONELA MIHAELA
asistent personal			2	M/G	STRIMBU OTILIA
asistent personal			1	M/G	SAVENCU ELENA
asistent personal			0	M/G	STIR DUMITRU BOGDAN
asistent personal			4	M/G	SIPUREL MARLENA
asistent personal			5	M/G	SILIVASTRU ANGELA
asistent personal			0	M/G	TIMOFTE VIOLETA
asistent personal			1	M/G	TOPALAGA CIPRIAN IULIAN
asistent personal			2	M/G	TANASA CLAUDIU BOGDAN
asistent personal			0	M/G	URSU LOREDANA
asistent personal			5	M/G	VIERIU IULIANA
asistent personal			0	M/G	VIERIU ANCA IULIANA
asistent personal			5	M/G	VIZITEU FLORIN
asistent personal			2	M/G	ZVORISTEANU ALEXANDRA IOANA
asistent personal			0	M/G	ZABOROSCHI GHEORGHE
asistent personal				M/G	post vacant
asistent personal				M/G	post vacant

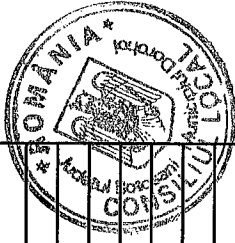

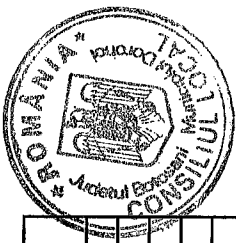

170	Centrul de sprijin pentru comunitatea roma		Referent (expert local rom)			M	post vacant
171			mediator sanitar			M	post vacant
172			administrator	I	5	M	NECHITA MARIAN
173			munc. calificat	III	5	M	COJOCARIU SERGIU
174	CENTRUL DE SERVICII SOCIALE	sef serviciu/ sef centru					
175	Centrul de zi pentru copii "Jurjac"		consilier/asistent social specialist	IA	5	S	APETRE ADRIANA
176			consilier/asistent social	II	0	S	RIMBU COSMINA IULIA
177			consilier/asistent social specialist	IA	5	S	AMARIEI NADIA
178			consilier/ psiholog practicant	IA	5	S	LUPU MIHAELA CRISTINA
179			consilier-psiholog			S	post vacant
180			consilier -asistent social			S	post vacant
181	Centrul de zi pentru copiii si tinerii cu dizabilitati		referent/instructor ergoterapie	II	1	PL	BRINZEI ROXANA
182			consilier/ fizioterapeut			S	IVANESCU LARISA suspendat CM
183			consilier/ fizioterapeut	II	0	S	DOLINEANU IOANA
184			consilier/ psihopedagog special			S	LOZNEANU LARISA suspendat CM
185			consilier/asistent social specialist	II	1	S	HARIGA CLAUDIA ANCA
186	Centru de servicii integrate persoane varstnice		consilier /psiholog referent	IA	5	S	IACOB CORNELIU
187			consilier (psiholog/asistent social)	IA	5	M	BRINZEI CONSTANTIN
188			medic			S	post vacant
189			asistent medical			S	post vacant
190			asistent medical			PL	post vacant
191			infirmier			PL	post vacant
192			ingrijitor persoane varstnice			M	post vacant
193			ingrijitor persoane varstnice			M/G	post vacant
194			ingrijitor persoane varstnice			M/G	post vacant
195			ingrijitor persoane varstnice			M/G	post vacant
196		ingrijitor persoane varstnice			M/G	post vacant	

		ingrijitor persoane varstnice referent	IA	5	M/G	post vacant
197						
198	Cantina de ajutor social	munc. Calificat (bucatar)	I	4	M	MATEI DOINA
199		munc. Calificat (bucatar)	I	5	M	ADOCHITEI MARICEL
200		munc. calificat	II	5	M	BUTNARIU LUCIA
201		asistent medical comunitar principal		3	PL	COHAL DIDINA
202	Centru Comunitar Integrat	asistent medical comunitar		0	PL	LOMUS OVIDIU
203		mediator sanitar		0	M/G	ACIUBOTARITEI LUCIAN SEBASTIAN
204						LEONTESCU CARMEN

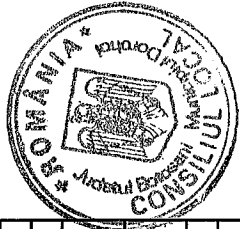

Nr. total de functii contractuale de conducere	5
Nr. total de functii contractuale de executie	199
Nr. total functii in institutie	204

Director,
ec. Radu Dan Surdu

Intocmit,
ec. Niculina Butincu

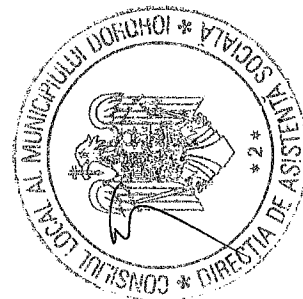

[Handwritten signature]



CONSILIUL LOCAL AL MUNICIPIULUI DOROHOI
DIRECTIA DE ASISTENTA SOCIALA

str. Stefan cel Mare nr.43, Dorohoi, Botoșani, 715200
email: das@dorohoi.com

tel. +40(231)617813 / fax. +40(331)810519
www.dasdorohoi.ro

Operator de date cu caracter personal, inregistrat la Autoritatea Nationala de Supraveghere a Preluarii
Datelor cu caracter Personal sub nr.4715

Anexa nr. 3 la H.C.L. nr. 20/31.01.2018

SALARII DE BAZA

pentru personalul Directiei de Asistenta Sociala Dorohoi,

valabile incepand cu data de 01.01.2018, conform Legii nr. 153/2017 si a H.G. nr. 846/2017
pentru stabilirea salariului de baza minim brut pe tara gantat in plata

a) Functii contractuale de conducere

Nr. Crt.	Funcția	Gradul / treapta profesionala	Nivelul studiilor	Gradatia	Coeficient	Salariul de baza lei
1	Director	II	S	inclusa	4,736	8999
2	Director	I	S	inclusa	4,536	8618
3	Contabil sef	II	S	inclusa	3,944	7494
4	Contabil sef	I	S	inclusa	3,644	6923
5	Sef serviciu /Sef centru	II	S	inclusa	4,149	7883
6	Sef serviciu /Sef centru	I	S	inclusa	3,049	5793
7	Sef birou/Coordonator personal de specialitate	II	S	inclusa	3,130	5947
8	Sef birou/Coordonator personal de specialitate	I	S	inclusa	3.000	5700

b) Functii contractuale de executie

Nr. Crt.	Funcția	Nivelul Studiilor	Gradatia	Coeficient	Salariul de baza – lei –	
1	CONSILIER / CONSILIER JURIDIC	I A	S	5	2,07	4897
			S	4	2,07	4778
			S	3	2,07	4661
			S	2	2,07	4439

			S	1	2,07	4228
			S	0	2,07	3933
2	CONSILIER/ CONSILIER JURIDIC	I	S	5	1,80	4260
			S	4	1,80	4155
			S	3	1,80	4054
			S	2	1,80	3861
			S	1	1,80	3677
			S	0	1,80	3420
			3	CONSILIER / CONSILIER JURIDIC	II	S
S	4	1,72				3970
S	3	1,72				3873
S	2	1,72				3689
S	1	1,72				3513
S	0	1,72				3268
4	CONSILIER/ CONSILIER JURIDIC	Debutant	S	5	1,68	3974
			S	4	1,68	3877
			S	3	1,68	3782
			S	2	1,68	3602
			S	1	1,68	3431
			S	0	1,68	3192
5	REFERENT	I A	M	5	1,40	3312
			M	4	1,40	3232
			M	3	1,40	3153
			M	2	1,40	3003
			M	1	1,40	2860
			M	0	1,40	2660
6	REFERENT	I	M	5	1,35	3194
			M	4	1,35	3116
			M	3	1,35	3040
			M	2	1,35	2895
			M	1	1,35	2757
			M	0	1,35	2565
7	REFERENT	II	M	5	1,32	3123
			M	4	1,32	3047
			M	3	1,32	2972

			M	2	1,32	2831
			M	1	1,32	2696
			M	0	1,32	2508
8	REFERENT	Debutant	M	5	1,30	3075
			M	4	1,30	3000
			M	3	1,30	2927
			M	2	1,30	2788
			M	1	1,30	2655
			M	0	1,30	2470
9	REFERENT / INSTRUCTOR ERGOTERAPIE	IA	SSD / PL	5	1,65	3904
			SSD / PL	4	1,65	3809
			SSD / PL	3	1,65	3716
			SSD / PL	2	1,65	3539
			SSD / PL	1	1,65	3370
			SSD / PL	0	1,65	3135
10	REFERENT / INSTRUCTOR ERGOTERAPIE	I	SSD / PL	5	1,53	3619
			SSD / PL	4	1,53	3531
			SSD / PL	3	1,53	3445
			SSD / PL	2	1,53	3281
			SSD / PL	1	1,53	3125
			SSD / PL	0	1,53	2907
11	REFERENT / INSTRUCTOR ERGOTERAPIE	II	SSD / PL	5	1,49	3525
			SSD / PL	4	1,49	3439
			SSD / PL	3	1,49	3355
			SSD / PL	2	1,49	3195
			SSD / PL	1	1,49	3043
			SSD / PL	0	1,49	2831
12	SOFER		M/G	5	1,30	3075
			M/G	4	1,30	3000
			M/G	3	1,30	2927
			M/G	2	1,30	2788
			M/G	1	1,30	2655
			M/G	0	1,30	2470
13	MUNCITOR CALIFICAT	I	M/G	5	1,28	3028
			M/G	4	1,28	2954
			M/G	3	1,28	2882

			M/G	2	1,28	2745
			M/G	1	1,28	2614
			M/G	0	1,28	2432
14	MUNCITOR CALIFICAT	II	M/G	5	1,28	3028
			M/G	4	1,28	2954
			M/G	3	1,28	2882
			M/G	2	1,28	2745
			M/G	1	1,28	2614
			M/G	0	1,28	2432
15	MUNCITOR CALIFICAT	III	M/G	5	1,28	3028
			M/G	4	1,28	2954
			M/G	3	1,28	2882
			M/G	2	1,28	2745
			M/G	1	1,28	2614
			M/G	0	1,28	2432
16	MUNCITOR CALIFICAT	IV	M/G	5	1,28	3028
			M/G	4	1,28	2954
			M/G	3	1,28	2882
			M/G	2	1,28	2745
			M/G	1	1,28	2614
			M/G	0	1,28	2432
17	ADMINISTRATOR		M	5	1,28	3028
			M	4	1,28	2954
			M	3	1,28	2882
			M	2	1,28	2745
			M	1	1,28	2614
			M	0	1,28	2432

c) Functii contractuale de executie
(stabilite conform legii 250/2016)

Nr. crt.	Functia	Studii	Gradatia					
			0	1	2	3	4	5
1	Asistent medical principal	PL	2720	2923	3070	3223	3303	3387
2	Asistent medical	PL	2450	2633	2765	2903	2976	3051

3	Asistent medical debutant	PL	1937	2082	2187	2296	2353	2412
4	Mediator social (sanitar)	M/G	2181	2345	2462	2585	2650	2716
5	Asistent personal	M/G	1900	1942	2040	2142	2196	2251

NOTE:

- 1) Salariile pentru personalul contractual al Directiei de Asistenta Sociala Dorohoi au fost stabilite in baza Legii 153/2017, mentinandu-se salariile nete la nivelul salariilor din luna decembrie 2017 . Coeficientul de ierarhizare 1,00 este 1900 lei.
- 2) Salariul minim pe economie in plata la aceasta data de 1900 lei conform H.G. nr. 846/2017.
- 3) Modificarea salariului minim pe economie va conduce implicit la modificarea salariilor de baza din prezenta anexa.
- 4) Personalul prevazut in anexa poate beneficia si de sporuri, majorari, prime si premii, in conditiile legii.

Director,
ec. Radu Dan Surdu

Contabil sef,
ec. Holeiciuc Oana Edith

Comp. Resurse umane
ec. Niculina Butincu



[Handwritten signature]

[Handwritten signature]